

VERA MOREIRA
Talento e serenidade

Tem 30 anos, é do Porto e vive em Arraiolos. Está entre dois mundos desde 2002, altura em que foi escolhida pelo Grupo Mello para ser a enóloga responsável pelo Monte da Ravasqueira. Esta licenciada em Enologia pela Universidade de Trás-os-Montes e Alto Douro (UTAD) não tem uma história familiar ligada ao meio vinícola, mas depressa se apaixonou pelo tema: "Sempre gostei de química, mas não para ensinar, era mais do género de alquimia. E descobri o vinho..." A alquimista dos tintos e brancos aponta para o rosé como um produto em crescimento no mercado português.



QUINTA DA TOURIGA-CHÃ
A capela do Douro Superior

"Aquilo está no meio do nada." Jorge Rosas tenta explicar, por telefone, a localização da sua propriedade - 20 hectares no total, nove de vinha -, a Quinta da Touriga-Chã, em Chã, Vila Nova de Foz Côa, Douro Superior. Quando lá se chega, parece impossível: não há terra, as videiras brotam de pedras de xisto. O início da aventura começou com a ousadia de José António Ramos Pinto Rosas (1919-1996) que, no início dos anos 90 do século passado, comprou estas terras. O filho, Jorge Rosas, tomou o facho do pai e intensificou o desafio: em 2001 começou a construir uma adega de 515 m², cujas obras terminaram em 2004. O arquitecto responsável pelo risco foi António Rosas Leitão Barbosa. A adega ganhou o prémio da Região Demarcada do Douro. Forrada a xisto, com duas altas portas de madeira, a adega da Quinta da Touriga Chã não será uma catedral, mas é com certeza uma bellissima capela onde se deve sacrificar ao deus Baco.

QUINTA DA TOURIGA CHÃ
Vila Nova de Foz Côa
Telefone: 279 764 196
E-mail: quintadatouriga@gmail.com

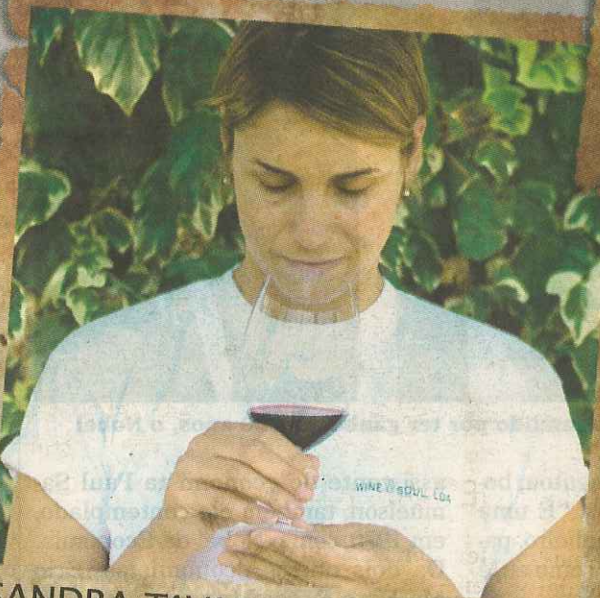

SANDRA TAVARES DA SILVA
Clássica e atrevida

Ela faz o Pintas (tinto); o Pintas Character; o Guru (branco); o Pintas, vinho do Porto. Mas é também enóloga da quinta do Vale Dona Maria, de Cristiano van Zeller, onde ajuda a aperfeiçoar vinhos como Casa de Casal de Loivos (tinto), Quinta do Vale D. Maria (tinto) ou Curriculum Vitae (tinto). Isto no Douro. Depois, arranja tempo

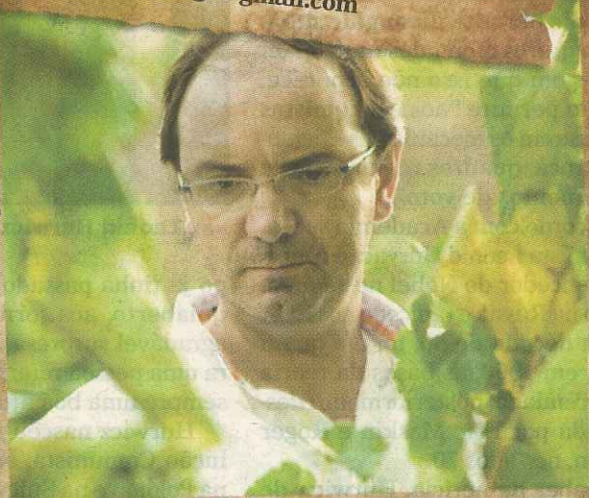

JORGE SOUSA PINTO
O enólogo sensato

"Nós, o que o engenheiro quiser, fazemos logo." Quem afirma isto convictamente é Maria Fernan-